

Forskrift om fredning av statens kulturhistoriske eiendommer

Kapittel 22 -Fredete eiendommer i landsverneplan for Statskog

LJØRBU VED GALTSTRØMMEN

Kommune:

434/Engerdal

Gnr/bnr:

165/1

AskeladdenID:

222831

**Referanse til
landsverneplan:**

Kompleks 804344202

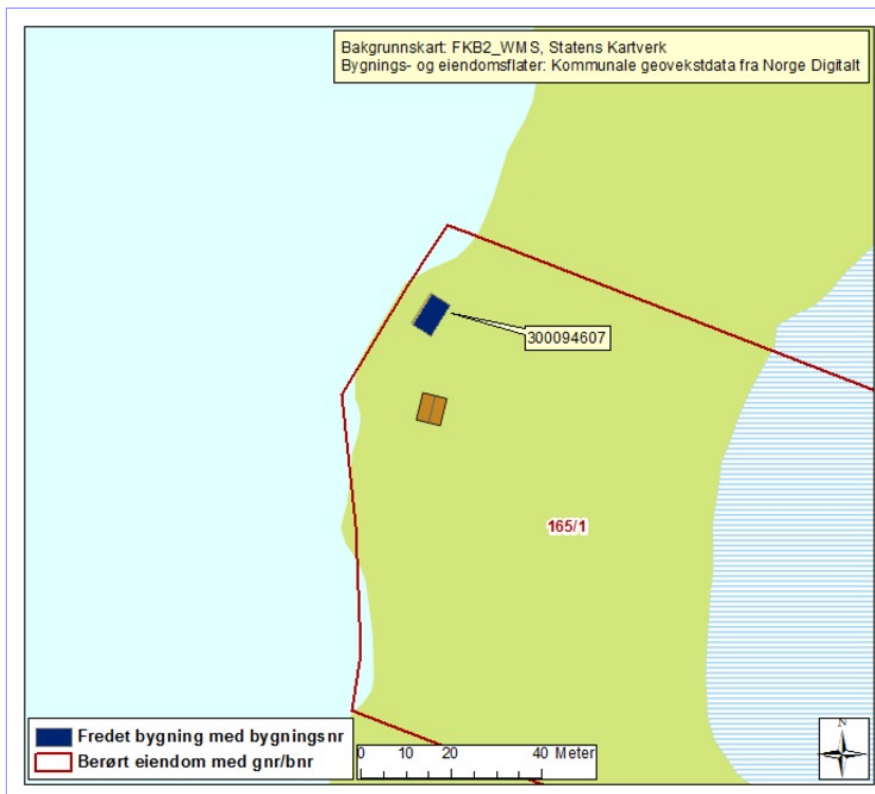
**Omfang fredning**

Byggnavn	Oppført	Bygningsnr.	Gnr/bnr	Omfang
•Ljorbua ved Galtstrømmen	1940	300094607	165/1	Eksteriør/Interiør

Fredning kompleks

- Omfang:** Fredningen omfatter bygningen som nevnt ovenfor.
- Formål:** Formålet med fredningen er å bevare Ljorbua ved Galtstrømmen, som et bygningshistorisk og kulturhistorisk viktig eksempel på en bygning knyttet til fløting, jakt, fiske og friluftsliv.
- Begrunnelse:** Ljorbua fra ca 1940 er et eksempel på enkelt skogshusvære. Bygningen er et godt eksempel på bruk av eldre byggeteknikk i oppføringen av husvær med åpent ildsted og ljore i taket.



Forskrift om fredning av statens kulturhistoriske eiendommer

Kapittel 22 -Fredete eiendommer i landsverneplan for Statskog

LJØRBUE VED GALTSTRØMMEN

Bygningsnr:	300094607
Gnr/bnr:	165/1
Oppført:	1940
AskeladdenID:	222831-1
Referanse i landsverneplanen:	Bygning 99032 Kompleks 804344202

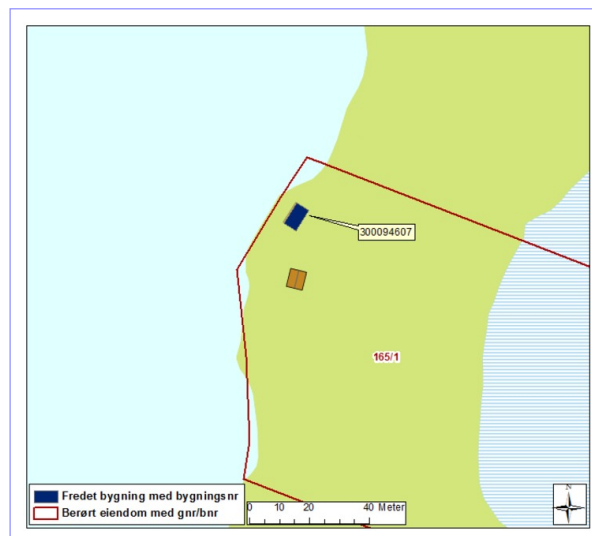

Fredning bygning

Omfang: Fredningen omfatter bygningens eksteriør og interiør. Fredningen inkluderer hovedelementer som konstruksjon, fasadekomposisjon, planløsning, materialbruk, overflatebehandling og bygningsdeler som vinduer, dører, gerikter, listverk, ildsteder, pipeløp over tak, og detaljer som skilt og dekor m.v. Fast inventar som skap, ovner m.v. er fredet som del av interiøret.

Formål: Formålet med fredning er å bevare et bygningshistorisk og kulturhistorisk viktig eksempel på ljorbua knyttet til fløting og Statskogs historie.

Formålet med fredningen er videre å sikre hovedstrukturen i det arkitektoniske uttrykket og detaljeringen så som fasadeløsning, opprinnelige og eldre deler som dører og vinduer, samt materialbruk og overflater. Formål med fredning av interiør er å opprettholde opprinnelig rominndeling med opprinnelige og eldre bygningsdeler, overflater og materialbruk, samt opprinnelig fast inventar.

Begrunnelse: Ljorbua fra ca 1940 er en laftet tømmerbygning med saltak. Ljorbua fremstår som en representativ bygning for tidligere tiders skogsdrift og er et bygningshistorisk viktig eksempel på bruk av eldre bygningsteknikk i nyere tid.