

Bygnings- og eiendomsdata

Fylke: Finnmark
 Kommune: 2002/Vardø
 Opprinnelig funksjon: Ymse
 Nåværende funksjon: Offentlig forvaltning
 Foreslått vernekategori:
 Totalt antall bygg: 1

Bygningsoversikt, omfang vern

Byggnr	Byggnavn	Oppført	Verneklasse	Omfang	GAB nr	Gnr/Bnr
--------	----------	---------	-------------	--------	--------	---------

Vern kompleks

Formål:
 Begrunnelse: SOLGT.
 Omfang:

Beskrivelse kulturmiljø

Trygdekontoret finner vi i Vestervågen. Bygningen som ble satt opp i gjereisingsperioden ligger på hjørnet mellom Strandgata og Strandgata som er den viktigste handlegata i byen, er oppkalt etter stranda som den følger langs østsiden av Vestervågen.

SOLGT.

Eiendomshistorikk

Opprinnelig funksjon: Trygdekontor i 2. etasje - samt fiskeriinspektør og bedriftslege. Apotek og klesforretning i 1. etasje.
 Byggeplaner påbegynt i 1954, godkjent juni 1955 - og bygging skal igangsettes "så snart snøen forsvinner". Anbudsinnydelse utsendt januar 1956; håper å komme i gang med tomtegraving våren 1956. Bygget står ferdig i 1959.
 Trygdekontoret flytter desember 1983 ned i 1. etasje, der apoteket holdt til.

Eiendommen ble solgt til private i 2009. Riksantikvaren ga sin kulturminnefaglige uttalelse ihht avhendingsinstruksen i brev 01.12.2008, se Statsbyggs saksnr 200801511-3.

Bygnings- og eiendomsdata

Ansvarssted/etat:	STATSBYGG NORD
GAB nr:	192289289
Gnr/bnr:	19/431
Oppført:	1958 - 1959
Byggherre:	Vardø Trygdekasse
Arkitekt:	Berner og Bernhoff Evensen
Opprinnelig funksjon:	Helse/pleie
Nåværende funksjon:	Offentlig forvaltning
Bygningsart:	Drivhus
Regulering:	Regulert: For Vardø by gjelder reguleringsplan fra 1946; vedtatt av bystyret 12 juli 1946, stadfestet av fylkesmannen i Finnmark 18 november 1946.
Vernestatus:	

Sammendrag bygningsbeskrivelse

Bygningshistorikk

1958	1959	Bygning oppføres
1984	1984	Ombygd til nåværende Trygdekontor .
1984	1984	Installert ventilasjonsalegg i Trygdekontorets lokaler.

Vern

Formål:
Begrunnelse:
Omfang:
Vernekategori:

Interiør

Interiørnr: 01

Interiørnavn: Apotek / Trygdekontor

Beskrivelse: Arealet ble opprinnelig brukt som utsalslokale (offecin) for apoteket, idag ekspedisjon for trygdekontoret. Ved vinduet som vender mot strandgata er deler av det gamle interiøret beholdt.



Interiørnr: 03

Interiørnavn: Trapperom

Beskrivelse: Trapperom mellom etasjene i byggets østlige del. Forbindelse mellom og apoteket (1955) og trygdekontor / bedriftslege (1955). Gulvet kledd med terasso.

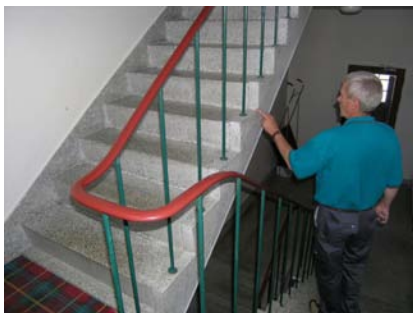

Interiørnr: 00

Interiørnavn: Adkomstgang

Beskrivelse: Adkomstdør inn til apoteket (1955) / trygdekontoret (2004)

Interiørnr: 02

Interiørnavn: Melkeutsalg (1955) / blomsterbutikk (2004)

Beskrivelse: Første etg i nordfløyen ble opprinnelig brukt til melkeutsalg. I dag har en blomsterhandel nettopp flyttet ut.



Interiørnr: 05

Interiørnavn: Fiskeinspektør

Beskrivelse:



BYGNING 8640 VARDØ TRYGDEKONTOR STRANDGT. 14

Kompleks 2610 TRYGDEKONTORET I VARDØ



Butikklokale, nordre fløy Foto: Inger Helen Unstad Opphavsrett: Statsbygg

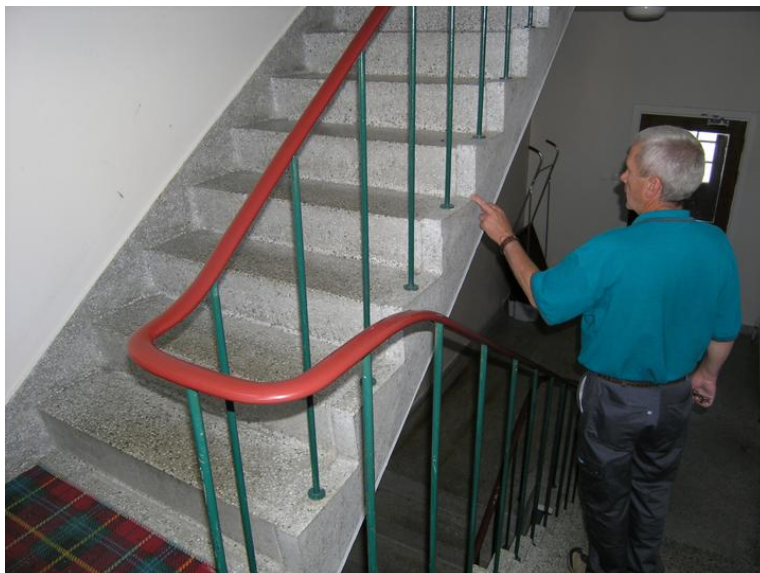

Trapp Foto: Inger Helen Unstad Opphavsrett: Statsbygg



Rester etter interiør gammelt apotek Foto: Inger Helen Unstad Opphavsrett: Statsbygg



Tidligere kontor for fiskeinspektøren Foto: Inger Helen Unstad Opphavsrett: Statsbygg



Fasade mot Strandgata Foto: Inger Helen Unstad Opphavsrett: Statsbygg