

Forskrift om fredning av statens kulturhistoriske eiendommer

Kapittel 31. Fredete eiendommer i landsverneplan for Statens vegvesen - byggverk

HAUKELI BRØYTESTASJON

Kommune:

3825 Vinje

Gnr/bnr:

99/244

Askeladden-ID:

110564

**Referanse til
landsverneplan:**

63

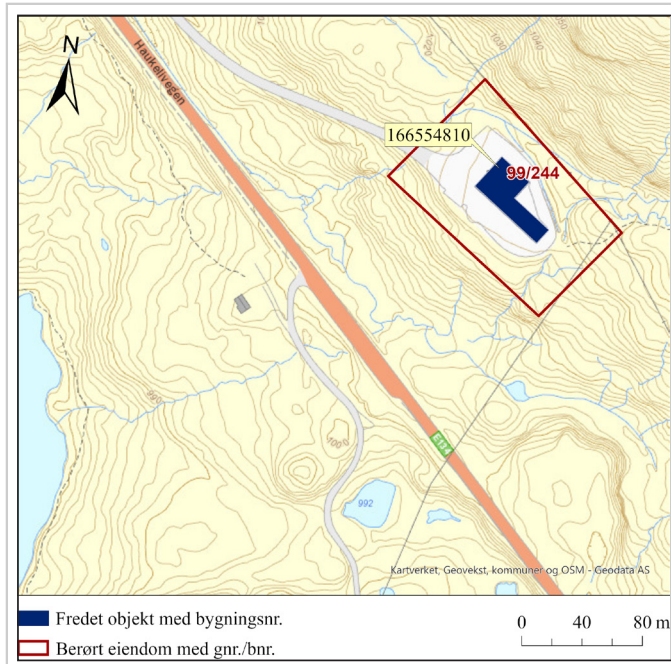
**Omfang fredning**

Byggnavn	Oppført	Bygningsnr	Gnr/bnr	Omfang
Haukeli brøytestasjon	1968/80	166554810	99/244	Eksteriør/interiør

Fredning lokalitet

Omfang:	Fredningen omfatter bygningen som nevnt ovenfor.
Formål:	Formålet er å sikre og bevare Haukeli brøytestasjon som et eksempel på et tidstypisk anlegg knyttet til Statens vegvesens drift av vegnettet.
Begrunnelse:	Brøytestasjonen ble oppført samtidig med åpningen av helårsveg over Haukeli. Bygningstypen er representativ for nyere brøytestasjoner med tilstrekkelig plass til både maskiner og mannskap under samme tak. Bygningens arkitektur er typisk for statlig byggeri på 1970-tallet. Bygningen er nært knyttet til vinterdrift av helårsåpen høgfjellsveg og har høy samferdselshistorisk verdi.



Forskrift om fredning av statens kulturhistoriske eiendommer

Kapittel 31. Fredete eiendommer i landsverneplan for Statens vegvesen - byggverk

HAUKELI BRØYTESTASJON

Bygningsnr:

166554810

Gnr/bnr:

99/244

Oppført:

1968/80

Askeladden-ID:

110564-1

Referanse til landsverneplan:

63

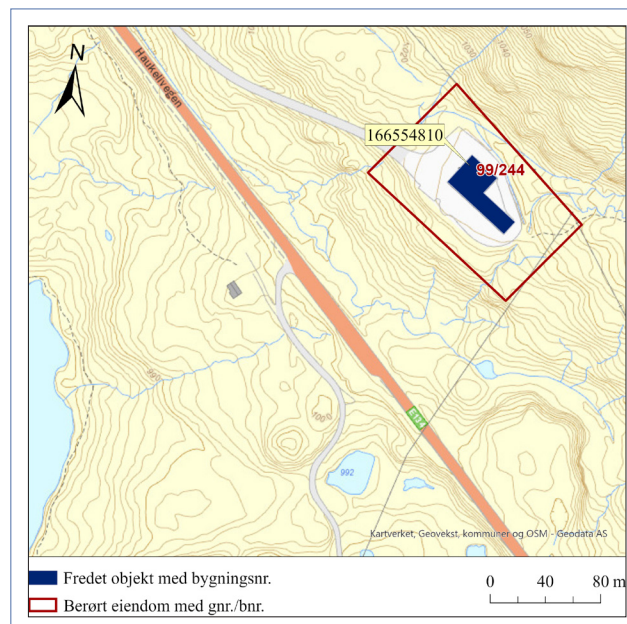

Fredning bygning

Omfang: Fredningen omfatter bygningens eksteriør og interiør i et soverom. Fredningen av eksteriør og interiør inkluderer hovedelementer som konstruksjon, fasadeløsning, planløsning, materialbruk, overflatebehandling og bygningsdeler som vinduer, dører, porter, pipe og detaljer som skilt.

Formål: Formålet med fredningen av eksteriøret er å sikre og bevare bygningens opprinnelige arkitektoniske uttrykk og detaljering. Dette inkluderer tak, fasadeløsning, vinduer, dører, porter samt materialbruk og overflater.

Formål med fredningen av interiøret er å sikre og bevare opprinnelig rominndeling. Formålet med fredning av ett soverom er å sikre og bevare opprinnelige bygningsdeler, overflater og materialbruk, og detaljer som listverk.

Begrunnelse: Haukeli brøytestasjon består av en garasjedel med enkle verkstedfasiliteter for vedlikehold av brøyteutstyr, sammenbygd med en forlegningsfløy beregnet på midlertidig opphold. Bygningstypen er representativ for nyere brøytestasjoner med plass til oppbevaring av maskiner og mannskap under samme tak. Et viktig element i bygningen er den store garasjen tilpasset til snøfreser spesielt utviklet for snøforholdene på høgfjellet. Det er også bevart et soverom med opprinnelige overflater.

Forskrift om fredning av statens kulturhistoriske eiendommer

Kapittel 31. Fredete eiendommer i landsverneplan for Statens vegvesen - byggverk

HAUKELI BRØYTESTASJON

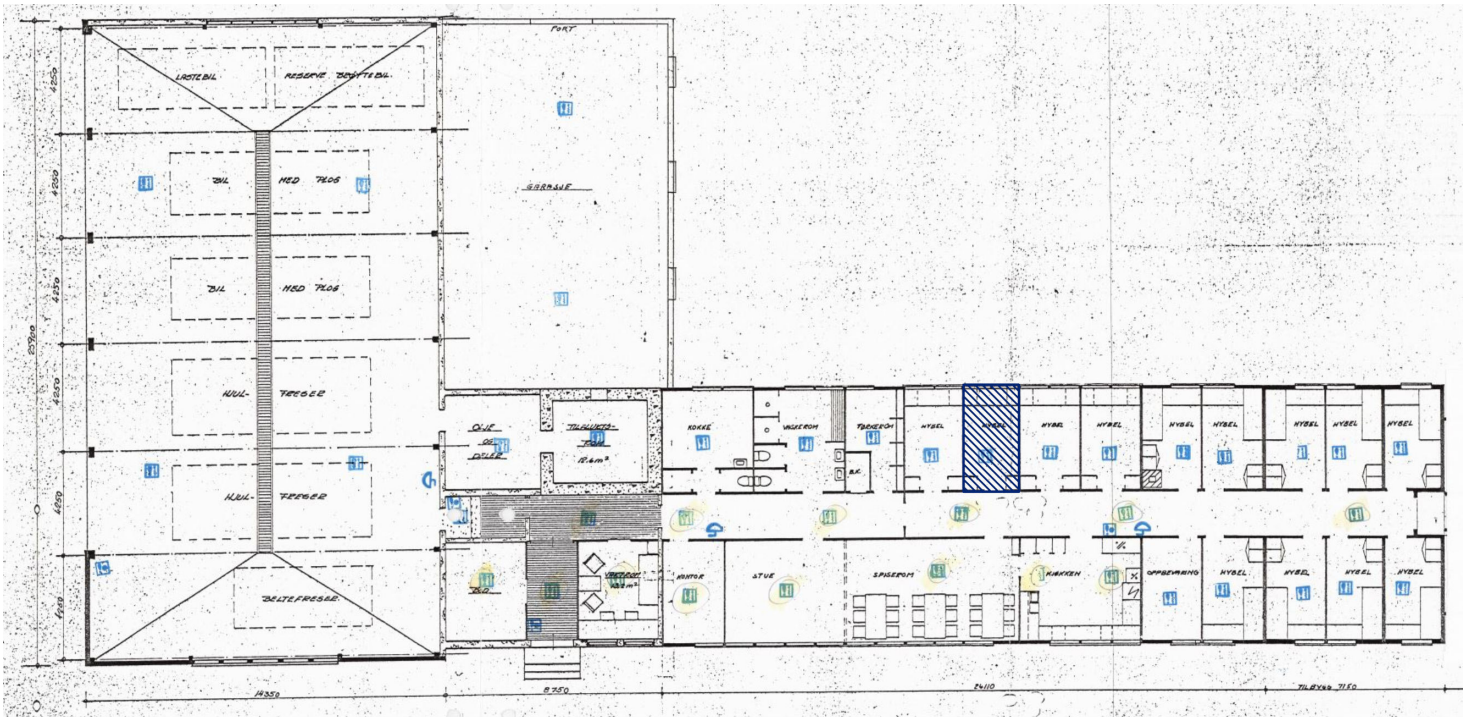

Plantegning av Haukeli brøytestasjon. Omfang av interiørfredning er markert med blå skravur.