

Kart over områder som inngår i fredningssak av Haldenkanalen

Skulerud kulturmiljø

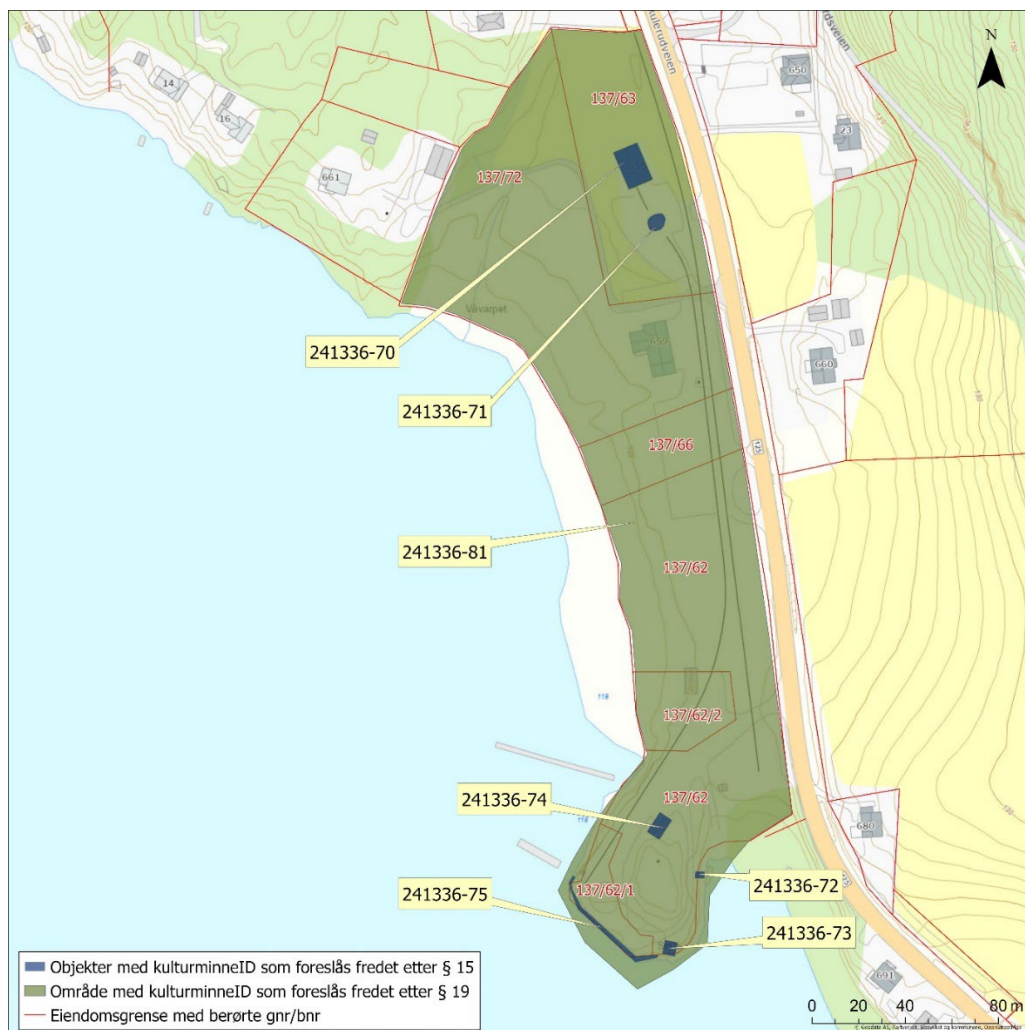

Navn på objekt	Kulturminne-ID	Gnr./bnr.	Bygningsnummer
Lokstall	241336-70	137/63	150146445
Svingskive	241336-71	137/63	-
Tømmerkran	241336-72	137/62, -/1	-
Smie	241336-73	137/62, -/1	-
Pakkehus	241336-74	137/62	-
Brygge	241336-75	137/62-1, -/1	-
Område rundt Skulerud kulturmiljø	241336-81	137/63, 137/72, 137/66, 137/62, 137/62/2, 137/62/1, -/1	

Skirfoss – objekter i vann

Riksantikvaren vil undersøke og kartlegge konkret plassering av objektene i den videre prosessen.

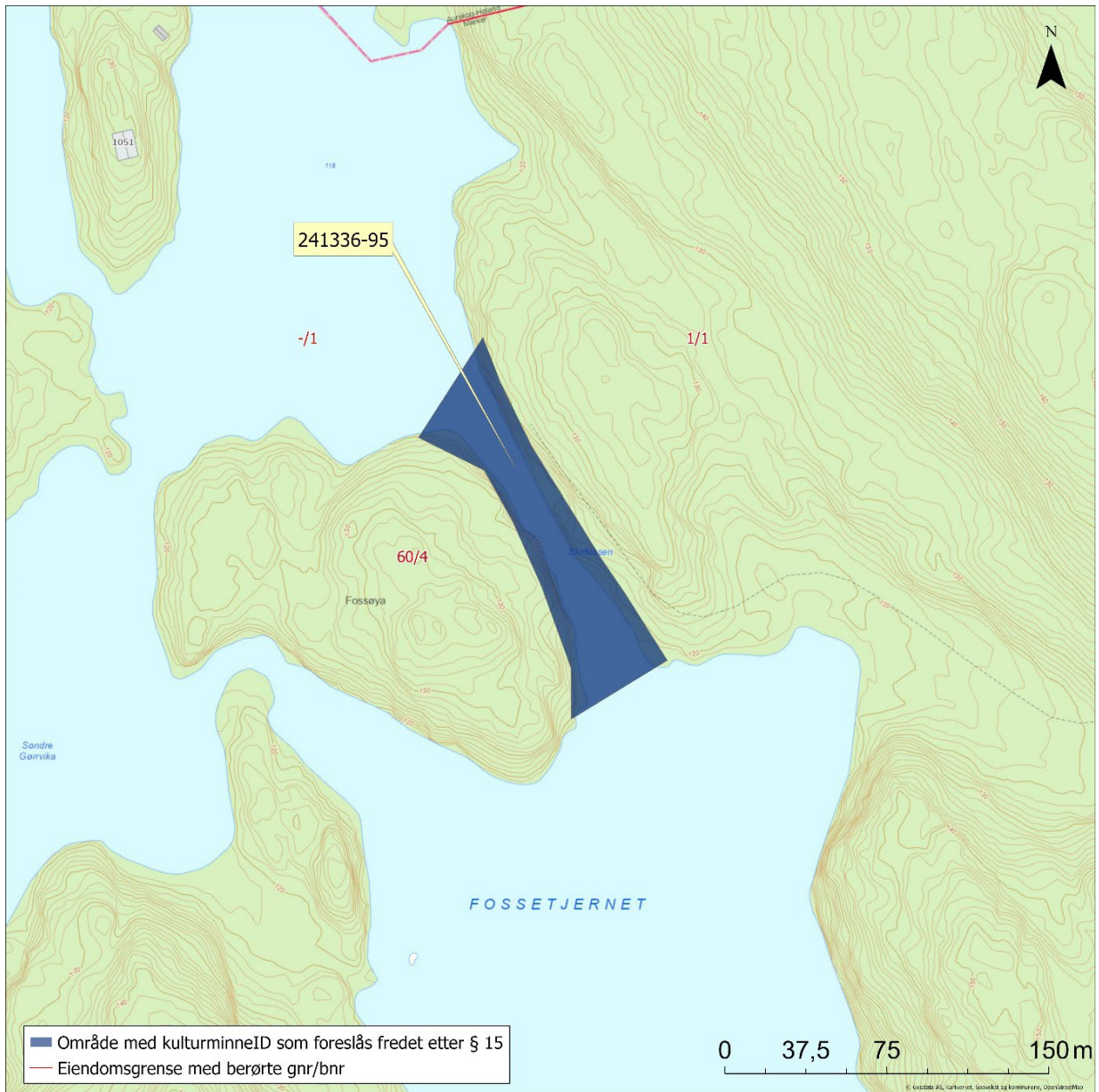

Navn på objekt	Kulturminne-ID	Gnr./bnr.	Bygningsnummer
Område med objekter i vann og steinsetting	241336-95	60/4, 1/1, -/1	-

Neset kulturmiljø

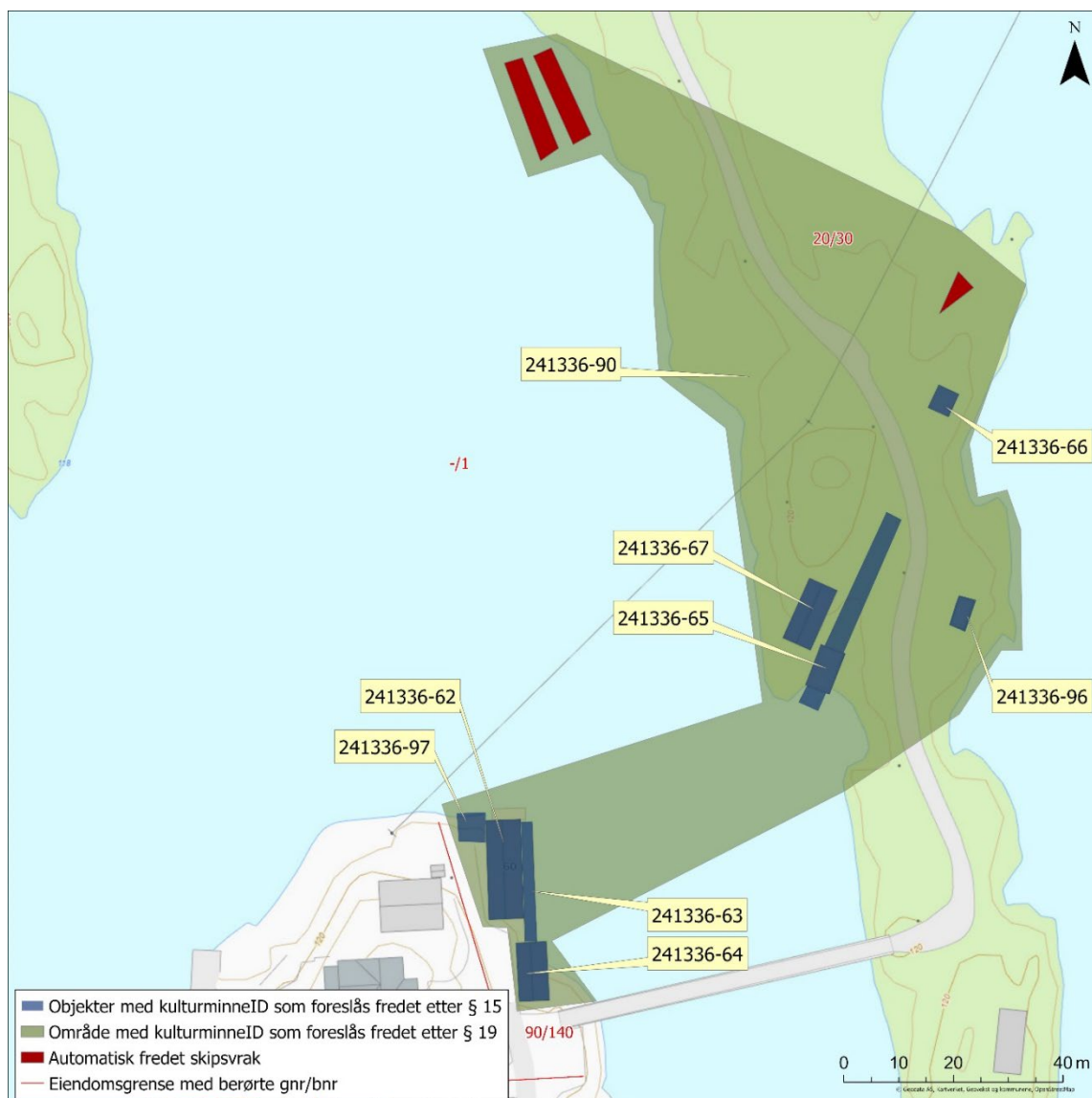

Navn på objekt	Kulturminne-ID	Gnr./bnr.	Bygningsnummer
Verksted	241336-62	90/140, -/1	147081235
Brygge med kran	241336-63	90/140, -/1	-
Uthus sør for verksted	241336-64	90/140, -/1	147081243
Stor kran	241336-97	90/140	-
Båtslippen - skinner og vogn	241336-65	20/30, -/1	-
Båtslippen, vinsjhuset	241336-66	20/30	-
Båtslippen, lager/verksted	241336-67	20/30	147090323
Sideslipp	241336-96	20/30	-
Område rundt Neset kulturmiljø	241336-90	90/140, 20/30, -/1	

Ørje kulturmiljø

E18, inkludert veistøttene og fundamentene, er ikke en del av det foreslåtte omfanget. Området under E18 er inkludert i fredningsomfanget.

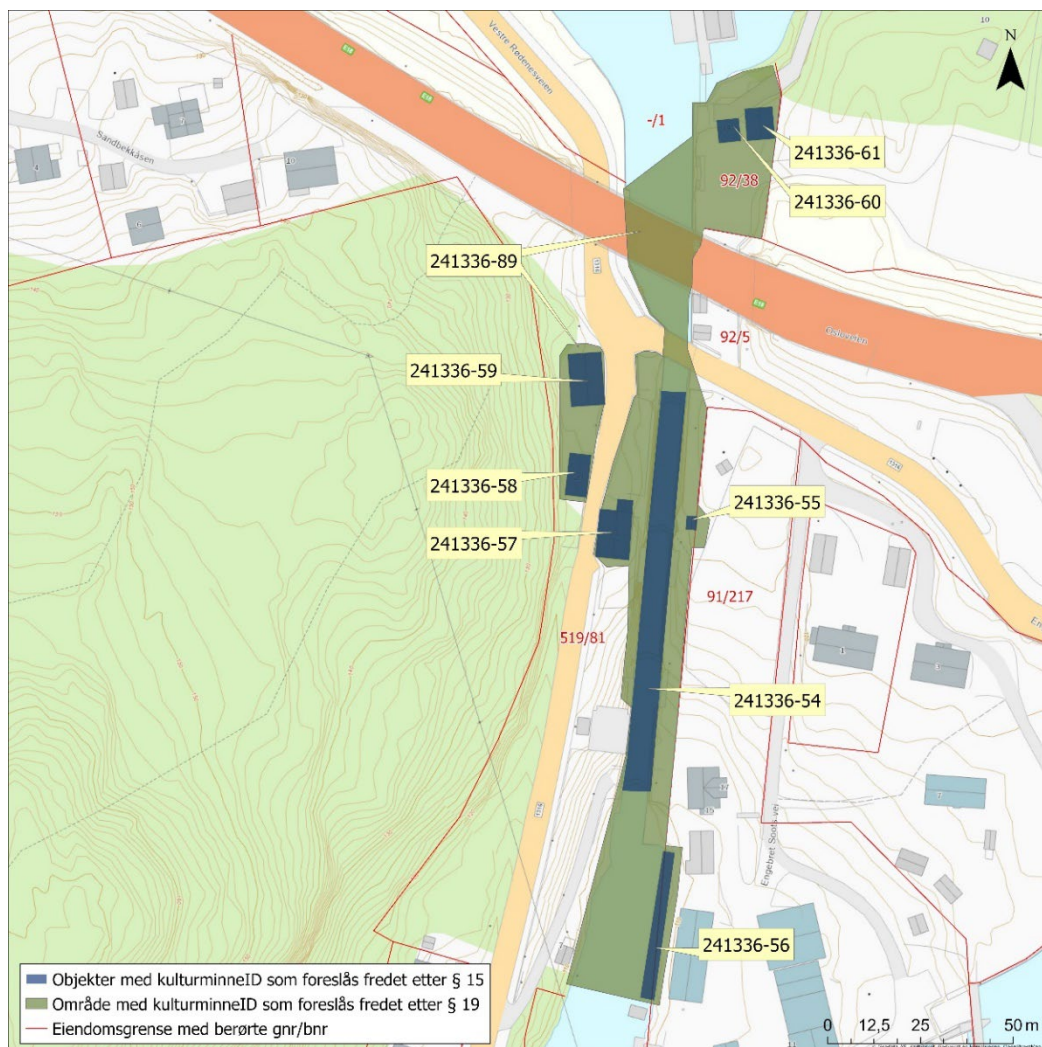

Navn på objekt	Kulturminne-ID	Gnr./bnr.	Bygningsnummer
Sluseanlegg	241336-54	-/1	-
Slusekiosk	241336-55	91/217, -/1	-
Fastbrygge	241336-56	91/217, -/1	-
Slusemesterbolig	241336-57	92/38, 519/81	147075111
Sluseassistentbolig	241336-58	92/38, 519/81	147075103
Uthus knyttet til boligene	241336-59	92/38, 519/81	147075081
Lagerhus vestre	241336-60	92/38	147074875
Lagerhus østre	241336-61	92/38	147074883
Område rundt Ørje kulturmiljø	241336-89	91/217, 92/38, 92/5, 519/81, -/1	

Ørjeelva – objekter i vann

Riksantikvaren vil undersøke og kartlegge konkret plassering av objektene i den videre prosessen.

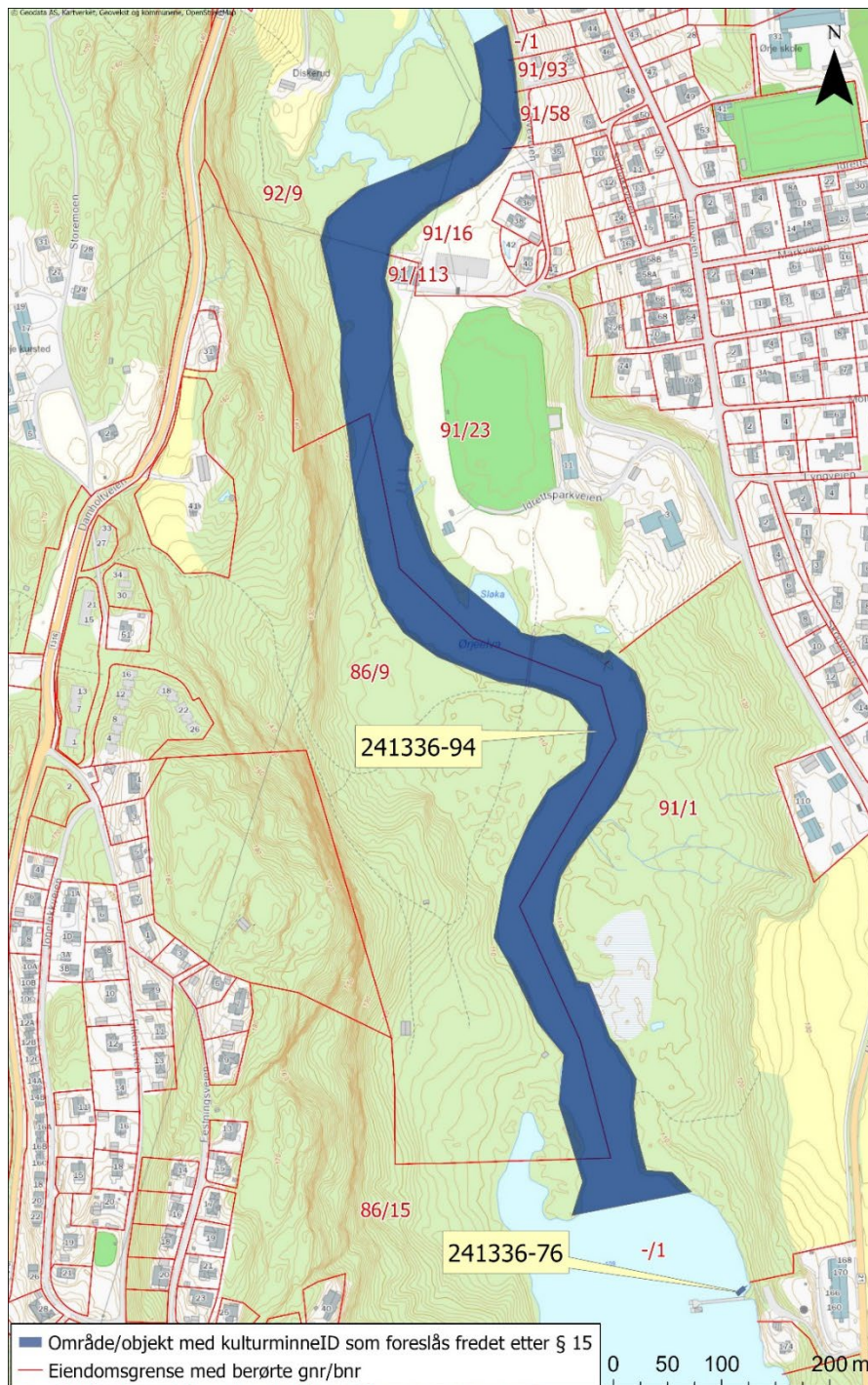

Navn på objekt	Kulturminne-ID	Gnr./bnr.	Bygningsnummer
Pælemaskin	241336-76	-/1	-
Område med objekter i vann	241336-94	86/9, 86/15, 91/1, -/1, 91/16, 91/23, 91/58, 91/93, 91/113, 92/9	-

Strømselva – objekter i vann

Riksantikvaren vil undersøke og kartlegge konkret plassering av objektene i den videre prosessen.

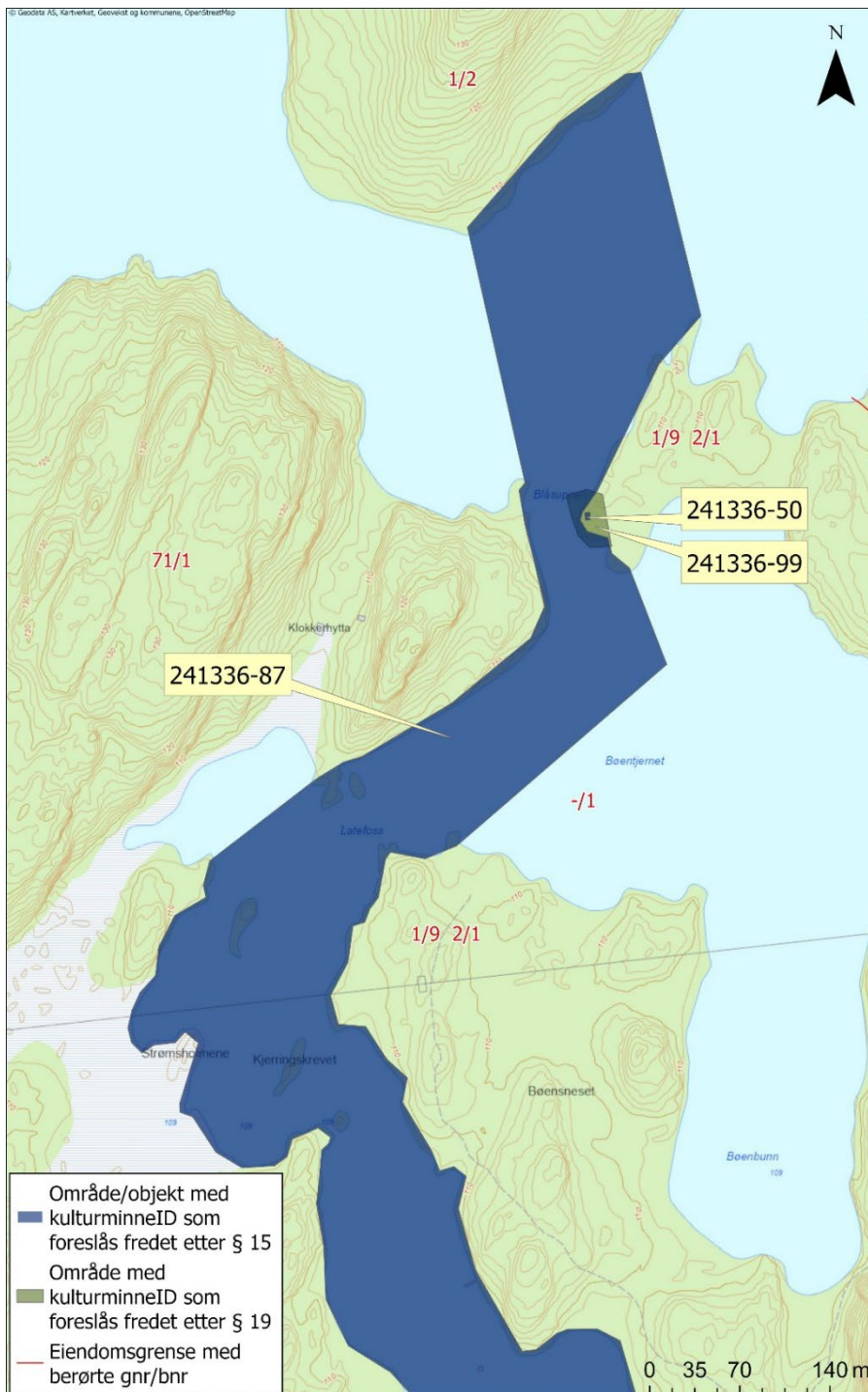

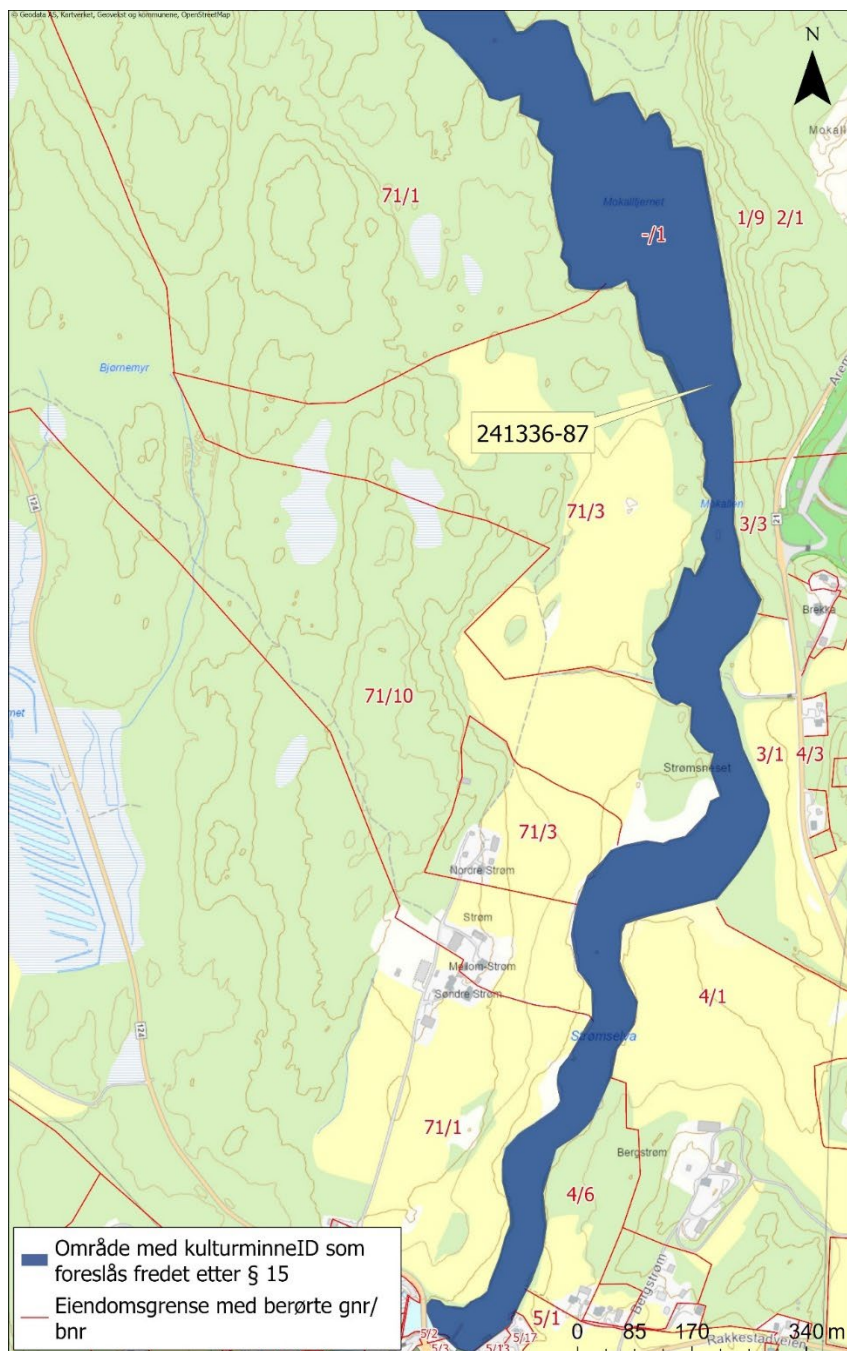

Navn på objekt	Kulturminne-ID	Gnr./bnr.	Bygningsnummer
Fløterhytte på Blåsuppen	241336-50	1/9, 2/1	-
Område med objekter i vann	241336-87	1/2, 1/9, 2/1, 3/1, 3/3, 4/1, 4/3, 4/6, 5/1, 5/2, 5/3, 5/13, 5/17, 71/1, 71/3, 71/10, -/1	-
Område rundt Fløterhytta i Strømselva	241336-99	1/9, 2/1, -/1	-

Strømsfoss kulturmiljø

Fylkesvei 124, inkludert veistøttene og fundamentene, er ikke en del av det foreslåtte omfanget. Området under Strømsfoss bru er en del av sluseanlegget og er inkludert.

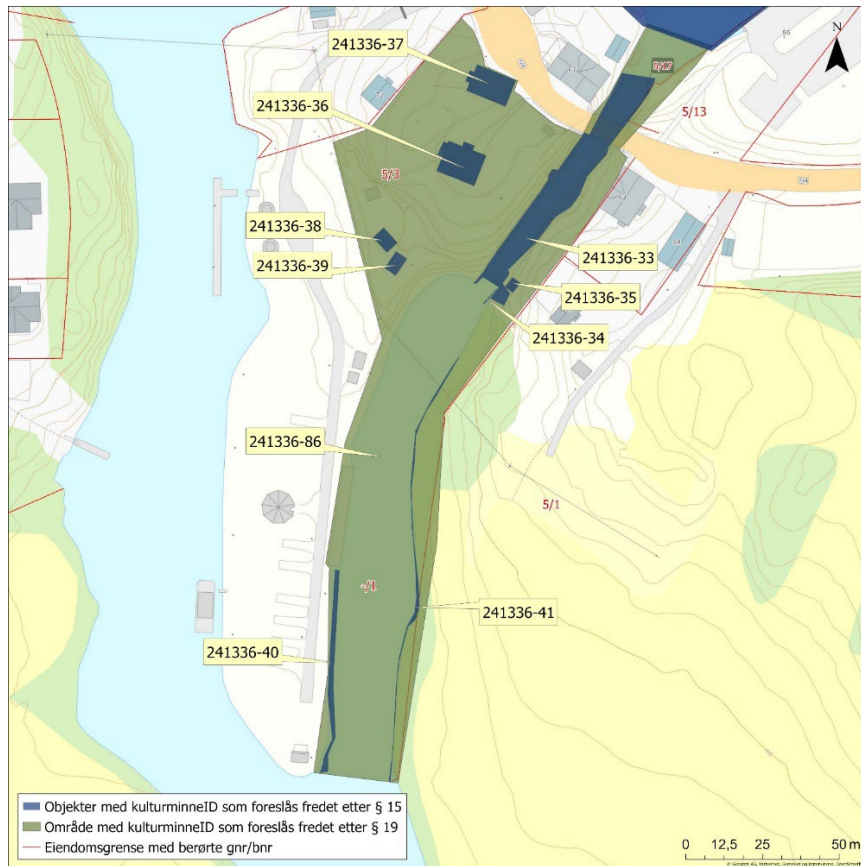

Navn på objekt	Kulturminne-ID	Gnr./bnr.	Byggningsnummer
Sluseanlegg med gangbane og bryggekant	241336-33	5/3, 5/13, 5/17, -/1	-
Lensebrygge nedstrøms øst	241336-34	-/1	-
Slusemesterkiosk	241336-35	5/3	-
Slusemesterbolig	241336-36	5/3	147041071
Uthus nord for slusemesterbolig	241336-37	5/3	147041063
Jordkjeller sør for slusemesterbolig	241336-38	5/3	147044216
Fløterhytte	241336-39	5/3	147044240
Pålerekke på vestbredd sør for sluseanlegget	241336-40	5/3, -/1	-
Pålerekke på østbredd sør for sluseanlegget	241336-41	5/1, 5/3, -/1	-
Område rundt Strømsfoss kulturmiljø	241336-86	5/1, 5/3, 5/13, 5/17, -/1	

Skodsberg brygge

Området som foreslås fredet etter kulturminneloven § 15 avgrenses til bryggen.
Området som fredes etter kulturminneloven § 19 skal bevare virkningen av kulturminnet i miljøet, og følger terrenget på land.

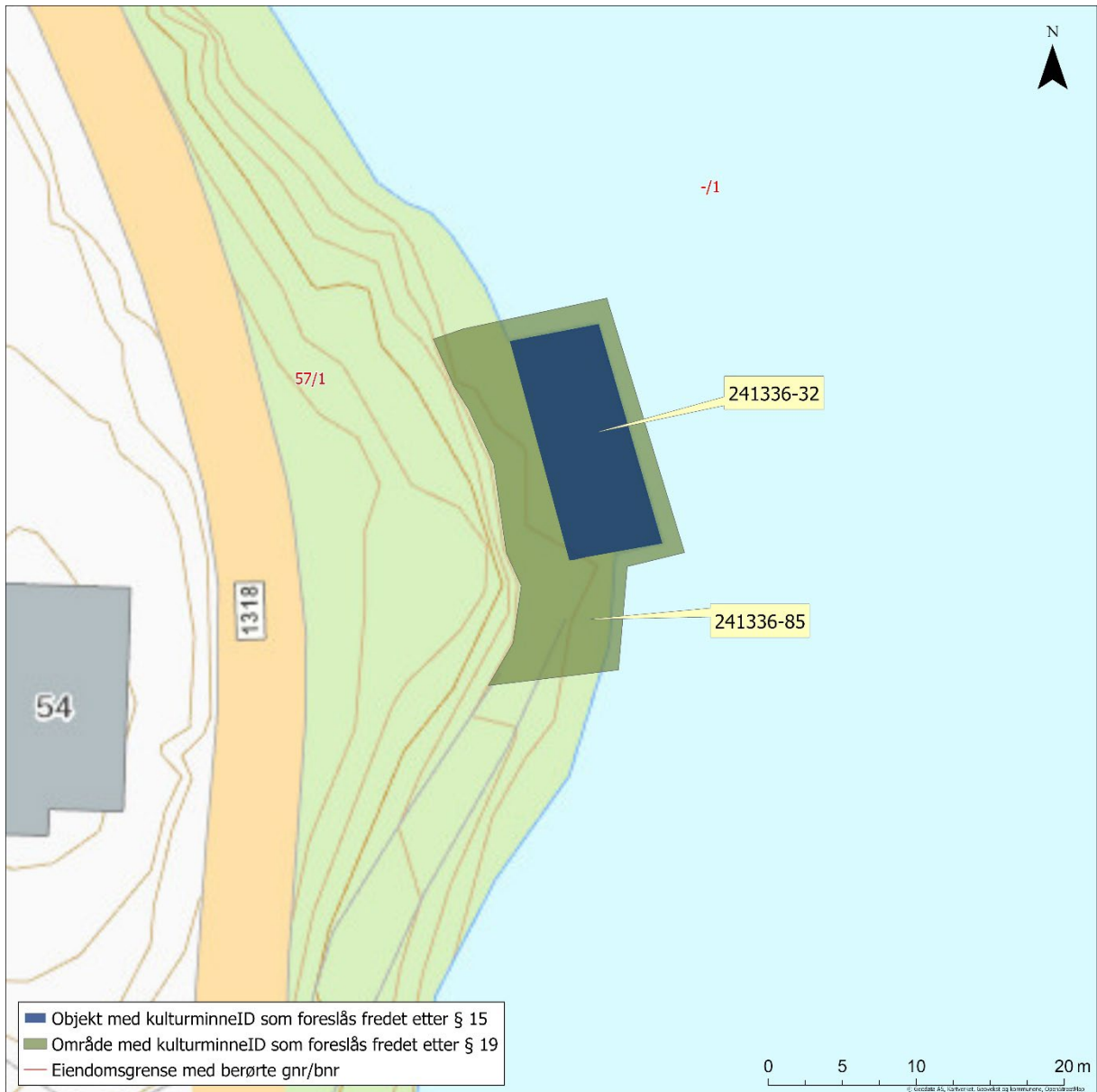

Navn på objekt	Kulturminne-ID	Gnr./bnr.	Bygningsnummer
Skodsberg brygge	241336-32	57/1, -/1	-
Område rundt Skodsberg brygge	241336-85	57/1, -/1	-

Nøtesundet – objekter i vann

Riksantikvaren vil undersøke og kartlegge konkret plassering av objektene i den videre prosessen.

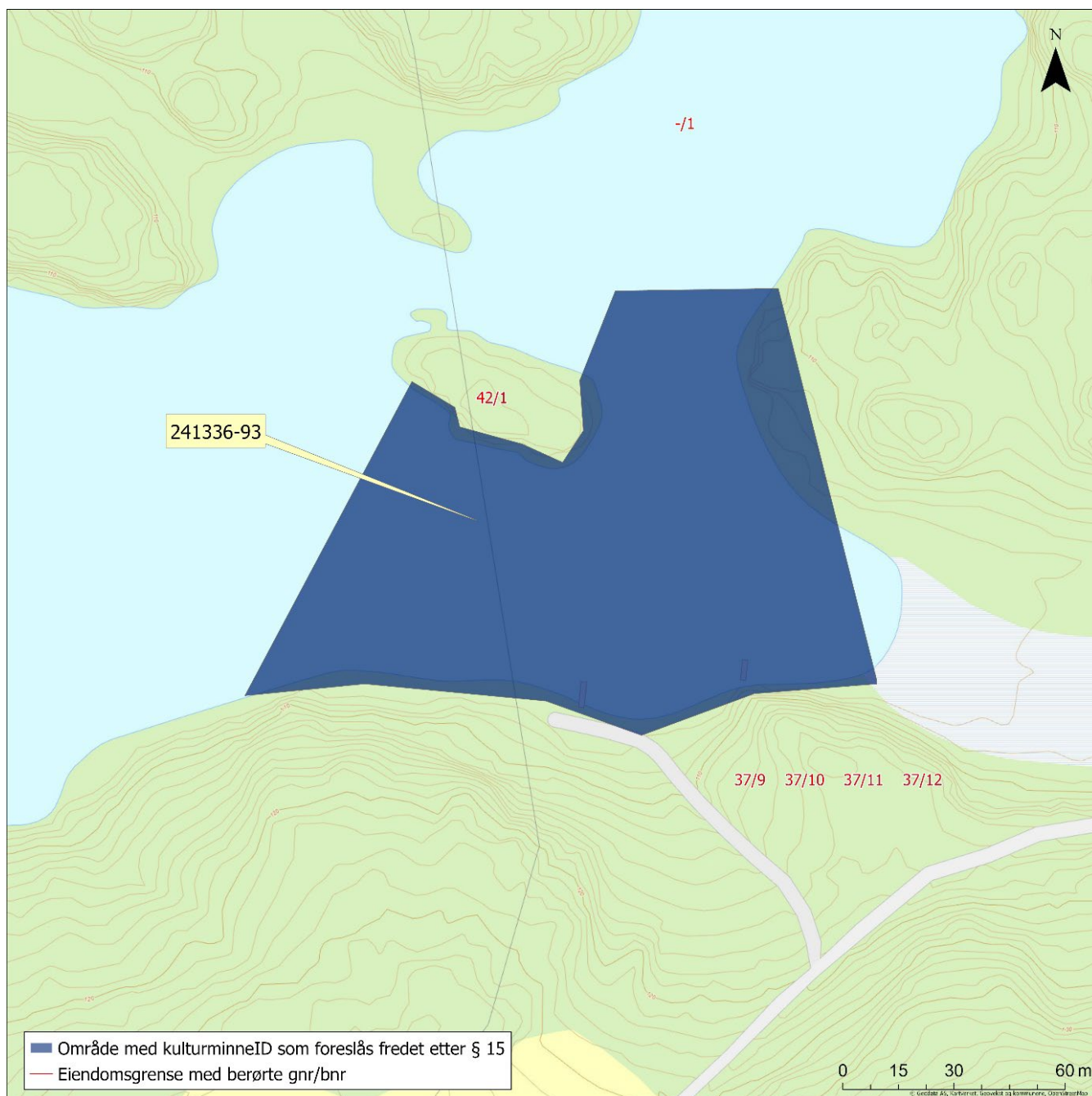

Navn på objekt	Kulturminne-ID	Gnr./bnr.	Bygningsnummer
Område med objekter i vann	241336-93	37/9, 37/10, 37/11, 37/12, 42/1, -/1	-

Krappeto kulturmiljø

Området som foreslås fredet etter kulturminneloven § 15 avgrenses til område som omfatter historiske spor og objekter med kulturhistorisk verdi knyttet til Krappeto kulturmiljø. Området som fredes etter kulturminneloven § 19 skal bevare virkningen av kulturminnene i miljøet, og for å beskytte vitenskapelige interesser knyttet til disse.

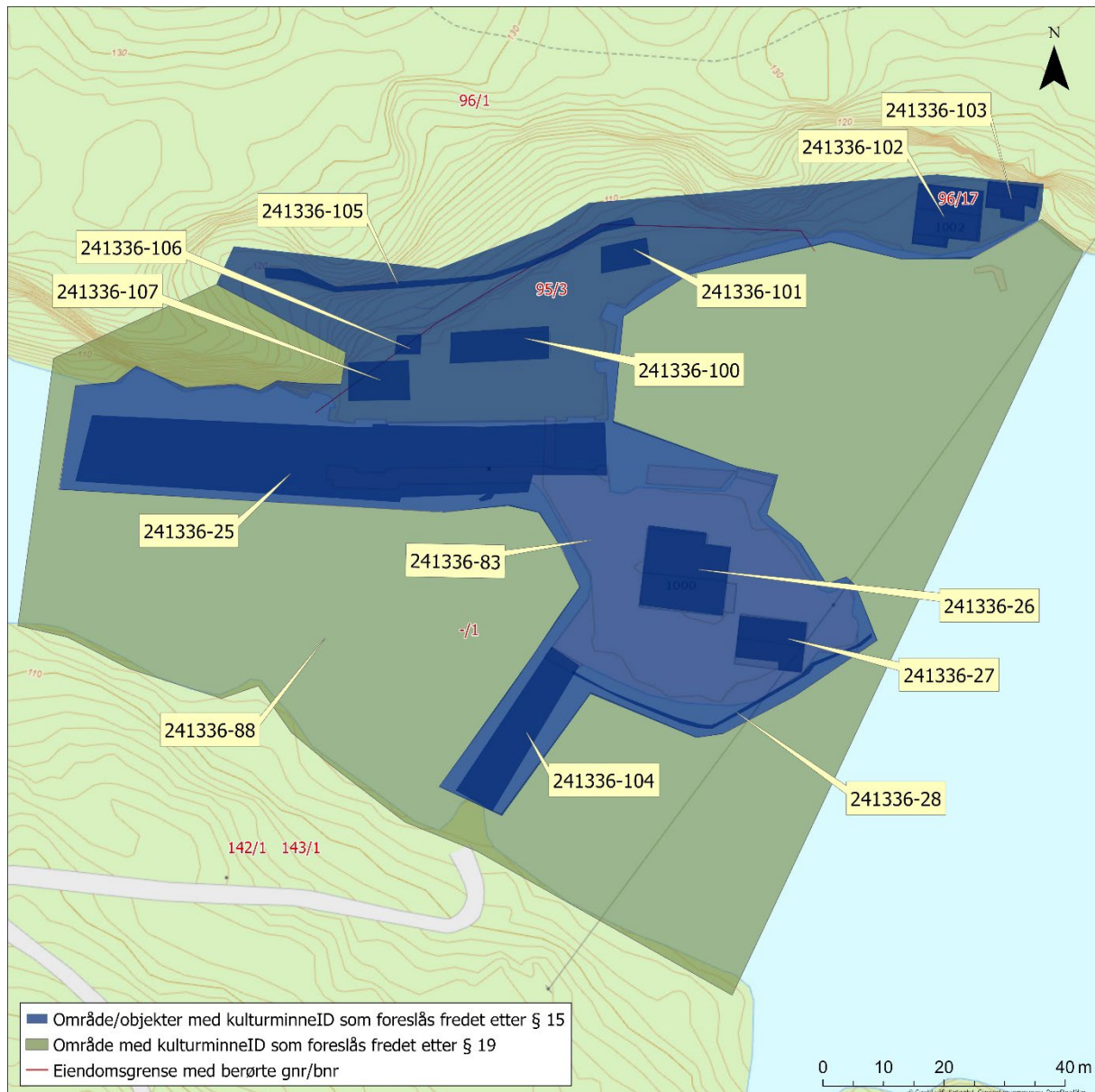

Navn på objekt	Kulturminne-ID	Gnr./bnr.	Bygningsnummer
Sluseanlegg, over og under vann	241336-25	95/3, -/1	
Inspektørbolig	241336-26	95/3, -/1	145148510
Uthus ved inspektørbolig	241336-27	95/3, -/1	6196314
Tufter etter slusevokterbolig	241336-100	95/3	-
Tufter etter uthus vest for slusevokterbolig	241336-107	95/3, 96/1	-

Bygning vest for slusevokterbolig	241336-106	95/3, 96/1	
Tufter etter smie	241336-101	95/3	-
Fløterbolig	241336-102	96/17, 96/1	145148502
Uthus ved fløterbolig	241336-103	96/17, 96/1	
Demning under vann	241336-104	-/1	-
Veianlegg	241336-105	96/1, 95/3	-
Lenser	241336-28	-/1	-
Krappeto kulturmiljø	241336-83	143/1, 142/1, -/1, 95/3, 96/1, 96/17	-
Område rundt Krappeto kulturmiljø	241336-88	143/1, 142/1, -/1, 95/3, 96/1	

Brekke kulturmiljø

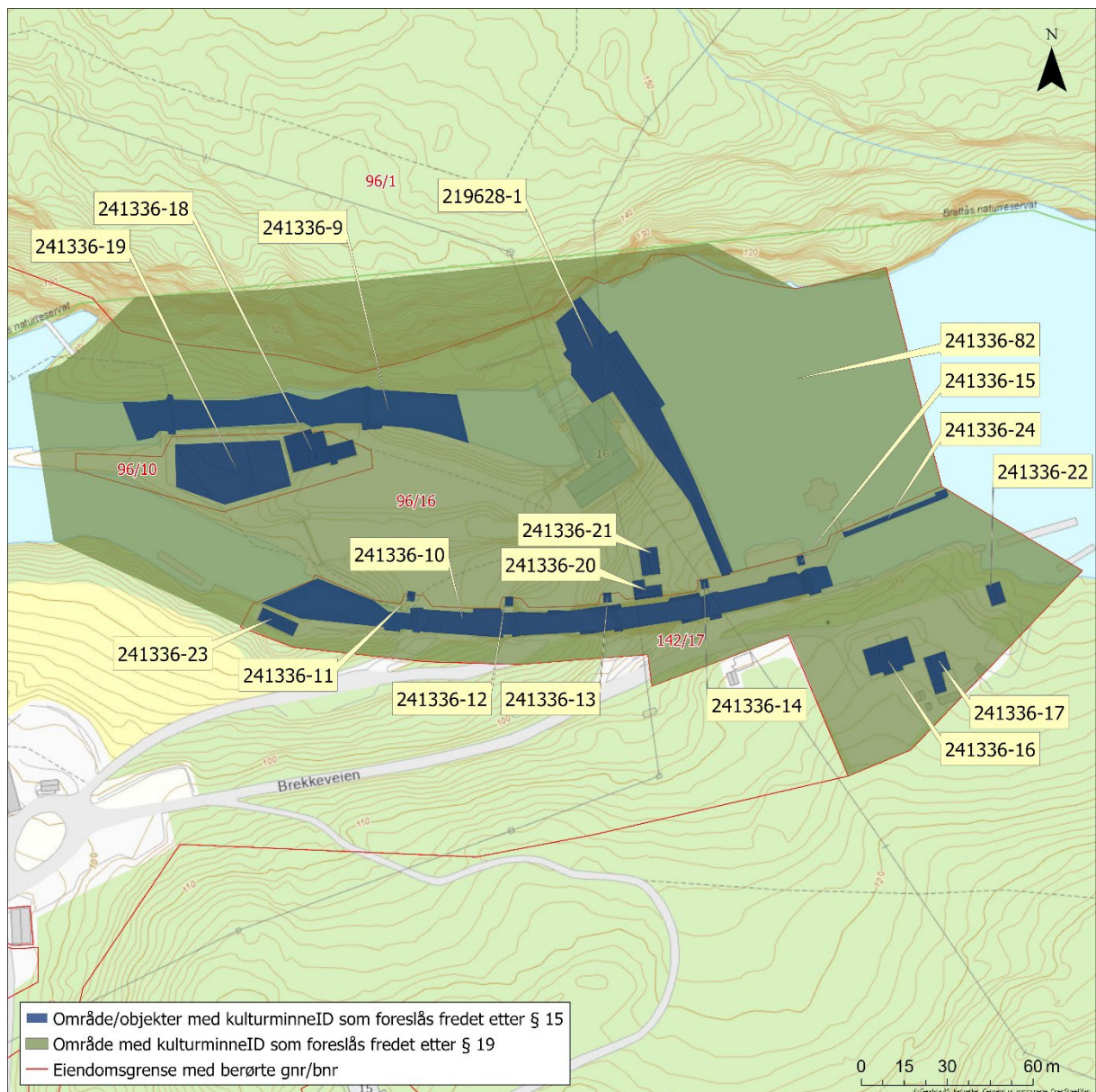

Navn på objekt	Kulturminne-ID	Gnr./bnr.	Bygningsnummer
Gamle Brekke sluseanlegg	241336-9	96/16	-
Nye Brekke sluser	241336-10	142/17	-
Slusekiosk	241336-11	142/17, 96/16	
Slusekiosk	241336-12	142/17, 96/16	
Slusekiosk	241336-13	142/17, 96/16	
Slusekiosk	241336-14	142/17, 96/16	
Slusekiosk	241336-15	142/17	
Slusemesterbolig	241336-16	142/17	145148634
Uthus ved slusemesterbolig	241336-17	142/17	145163854
Sluseassistentbolig	241336-18	96/10, 96/16	145148367

Hageanlegg ved sluseassistentbolig	241336-19	96/10	-
Verksted, Brekke sluseanlegg	241336-20	96/16	145148472
Smia, Brekke sluseanlegg	241336-21	96/16	145148464
Øvre fløterhytte, Brekke sluseanlegg	241336-22	142/17	145163846
Nedre fløterhytte, Brekke sluseanlegg	241336-23	142/17	145148375
Fastbrygge oppstrøms, Brekke sluser	241336-24	142/17	
Brekke dam	219628-1	96/16	
Område rundt Brekke kulturmiljø	24/1336-82	96/1, 96/16, 142/17, 96/10	

Brekkeelva

Riksantikvaren vil foreta undersøkelser og kartlegge konkret plassering av objektene i prosessen videre. Området markert på kart er foreslått fredet, frem til vi får kartlagt objektene innenfor område.

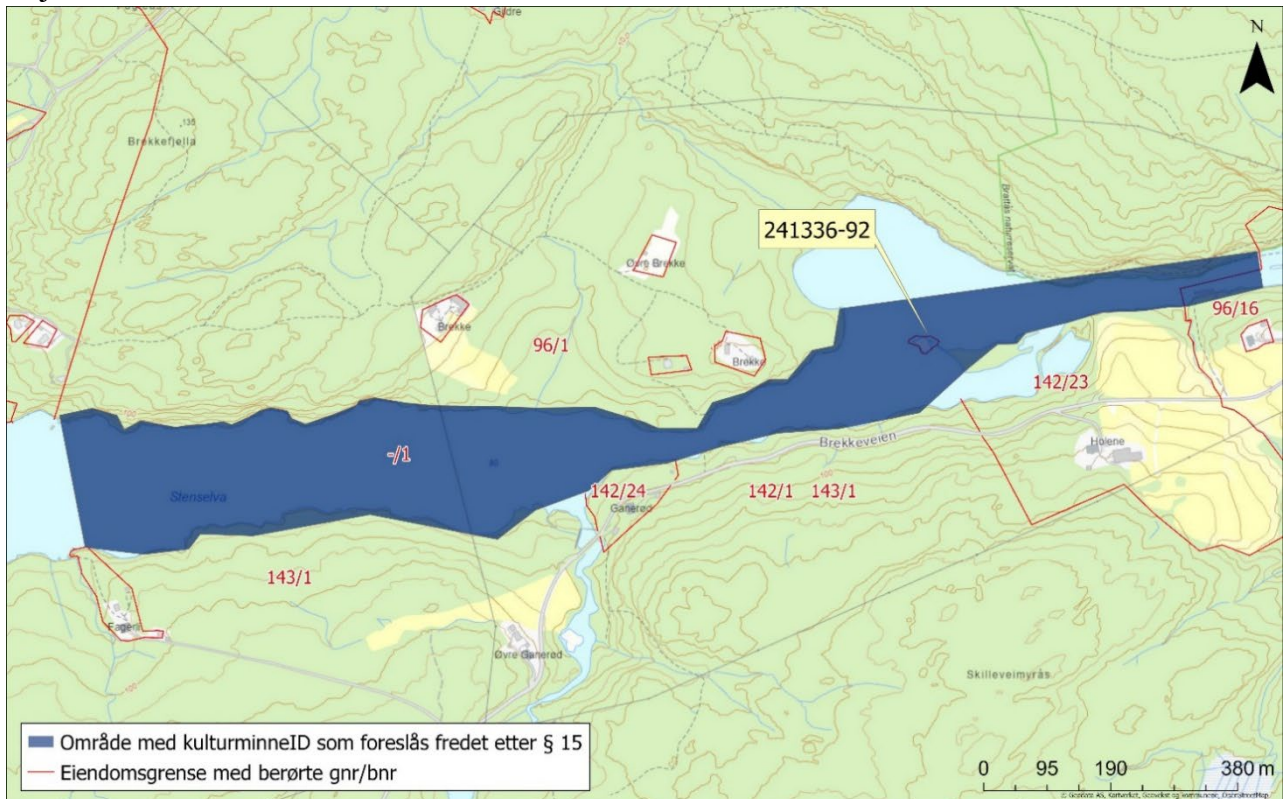

Navn på objekt	Kulturminne-ID	Gnr./bnr.	Bygningsnummer
Område med objekter i vann	241336-92	96/1, 96/16, 142/1, 142/23, 142/24, 143/1, -/1	-

Bjørnstadbrygga

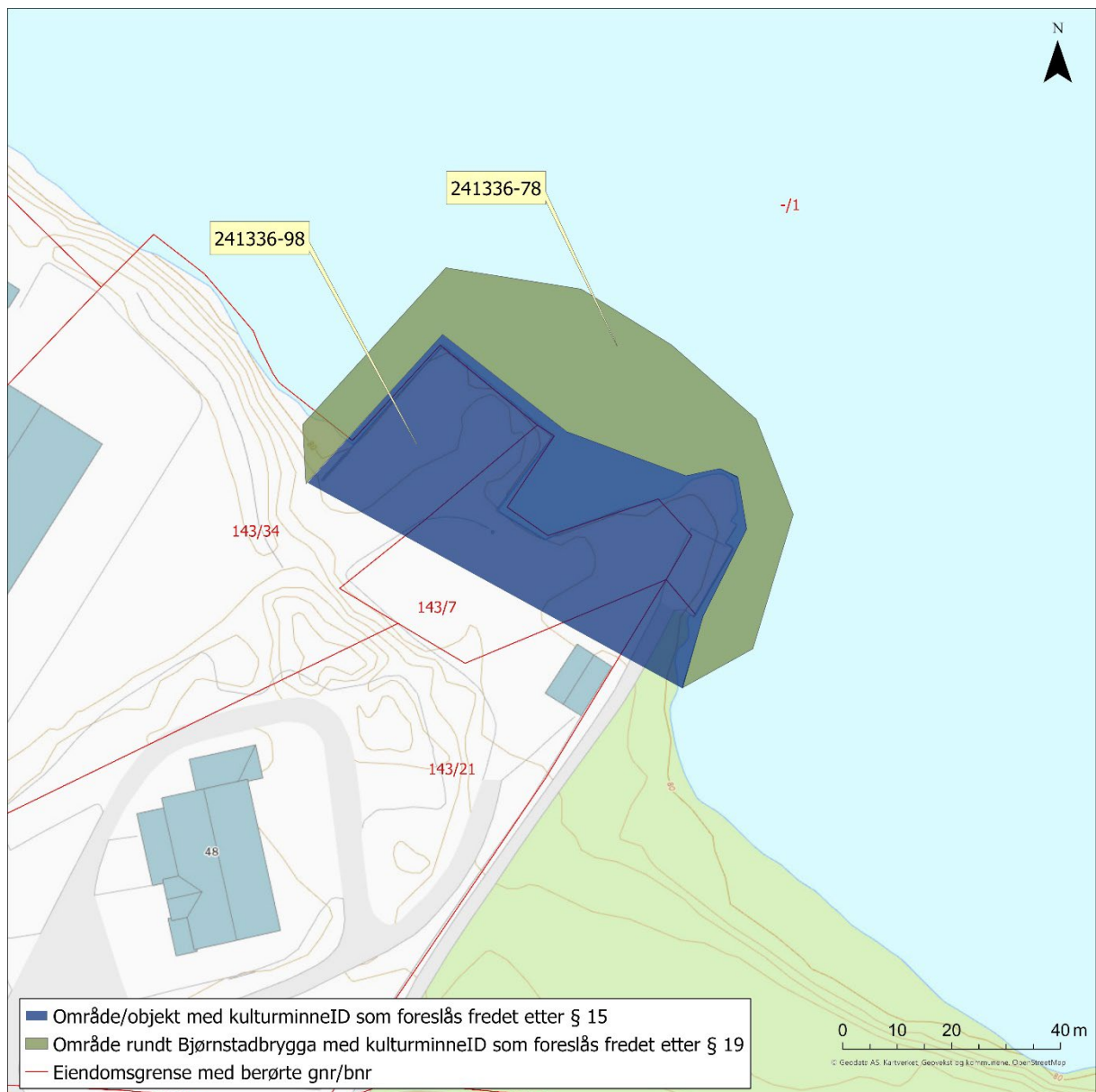

Navn på objekt	Kulturminne-ID	Gnr./bnr.	Bygningsnummer
Bjørnstadbrygga	241336-98	143/7, 143/21, 143/34, -/1	-
Område rundt Bjørnstadbrygga	241336-78	143/34, -/1	-

Vadet og Tangen i Tistedal kulturmiljø

Riksantikvaren vil foreta undersøkelser og kartlegge konkret plassering av objektene i vann i prosessen videre. Området med objekter i vann markert på kart er foreslått fredet, frem til vi får kartlagt objektene innenfor område.

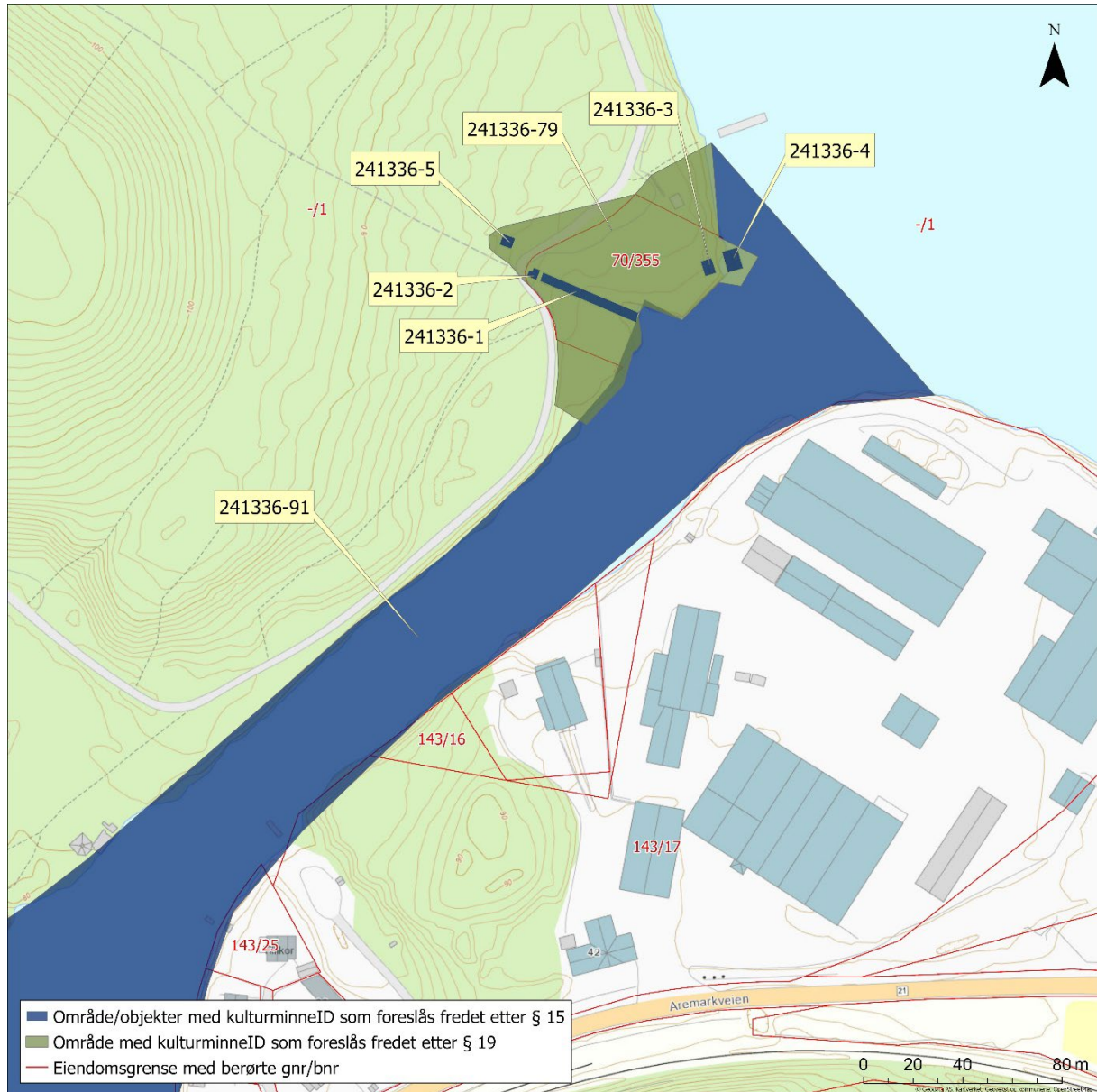

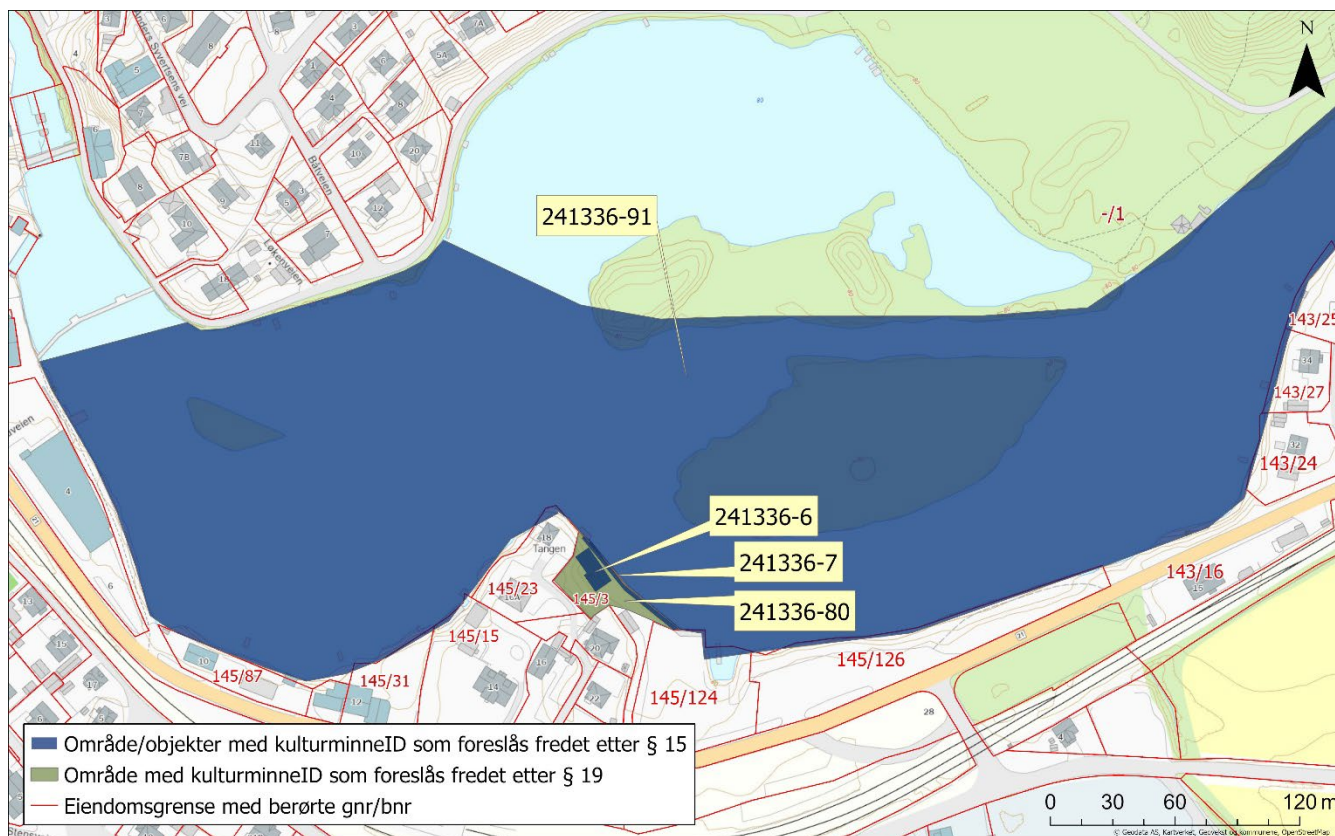

Navn på objekt	Kulturminne-ID	Gnr./bnr.	Bygningsnummer
Båtslipp (skinner og vogn) nord	241336-1	70/355	
Vinsjhus	241336-2	70/355	
Generatorhus	241336-3	70/355	145081173
Båthus/naust	241336-4	70/355, -/1	
Trafostasjon	241336-5	-/1	145081181
Verksted	241336-6	145/3	145080142
Brygge	241336-7	145/3, -/1	
Område med objekter i vann	241336-91	70/355, 143/16, 143/17, 143/24, 143/25, 143/27, 145/15, 145/23, 145/31, 145/87, 145/124, 145/126	
Område rundt Vadet i Tistedal	241336-79	70/355, -/1	
Område rundt Tungen i Tistedal	241336-80	145/3, -/1	